

Landkreis: Bodenseekreis
Gemeinde: Frickingen
Gemarkung: Leustetten

Uf / Fahrspur / Bankett
2,75
1,50

K 7785 Anlage Radfahrerausleitung Leustetten, Lageplan

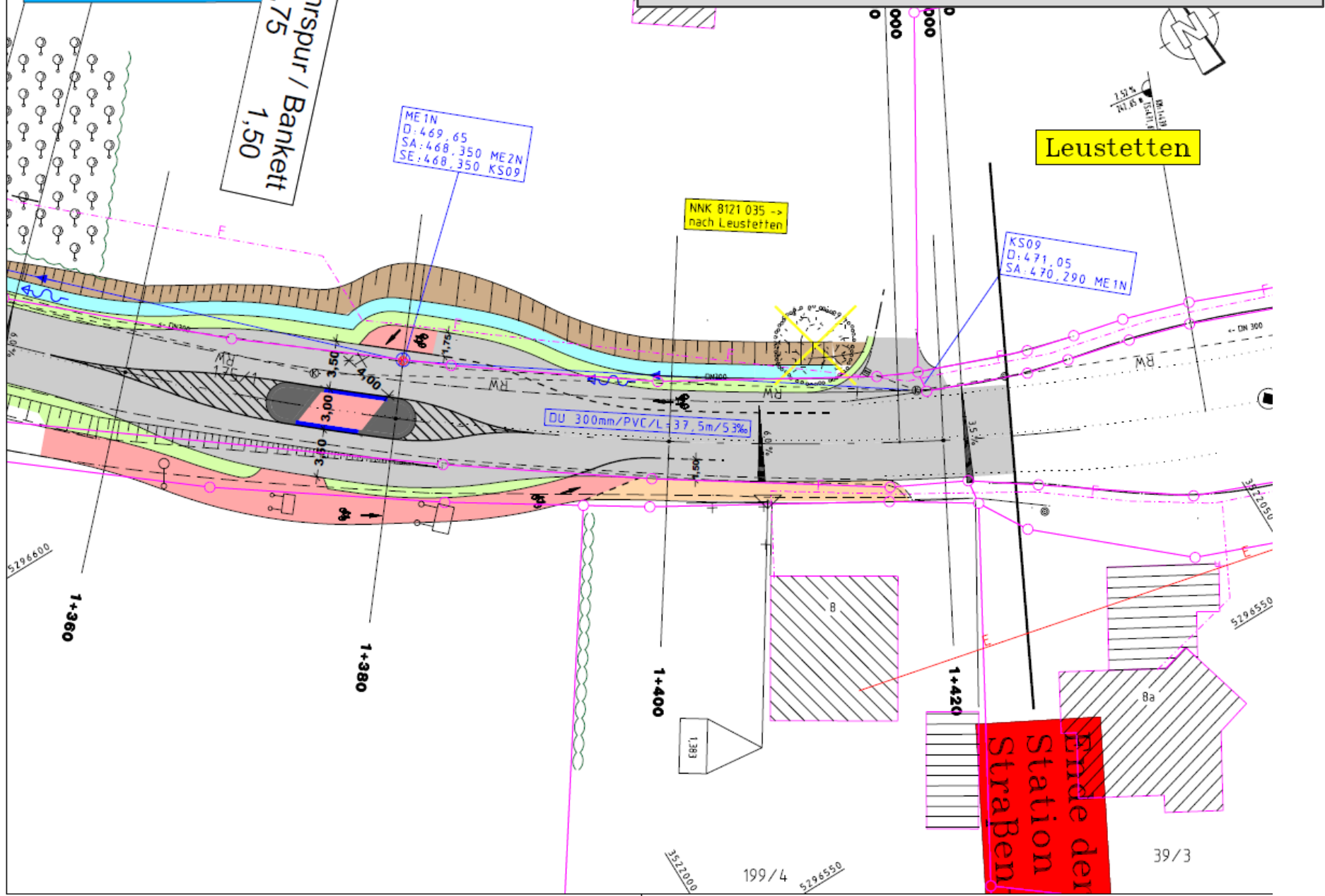

Leustetten

NNK 8121 035 ->
nach Leustetten

ME1N
D: 469,65
SA: 468,350 ME2N
SE: 468,350 KS09

KS09
D: 471,05
SA: 470,290 ME1N

DU 300mm/PVC/L=37,5m/5,3%

Brücke der
Station
Straßen

39/3

199/4

332000

5296550

1+360

1+380

1+400

1+420

5296600

5296550

332050