



LANDRATSAMT
BODENSEEKREIS

Bericht zur Umsetzung des Landesrahmenvertrags SGB IX Eingliederungshilfe

Ausschuss für Soziales und Gesundheit
am 18.04.2023

1

© Landratsamt Bodenseekreis



Ziele

Projektziele

- Überführung und Anpassung bestehender Leistungsangebote
- Entwicklung neuer Leistungsangebote
- Anpassung der Verwaltungsabläufe in der Eingliederungshilfe und der Sozialplanung

Kriterien

- Personenzentrierung + Sozialraumorientierung
- Möglichkeit von individueller/gemeinsamer Inanspruchnahme
- Anschlussfähigkeit der Leistungen
- Grundsätze der Wirtschaftlichkeit und Qualität / Wirksamkeit
- Zusammenarbeit Netzwerk Behindertenhilfe und Gemeindepsychiatrischer Verbund sowie mit anderen Landkreisen (Versorgungsregion Bodenseekreis-Ravensburg-Sigmaringen)

2

© Landratsamt Bodenseekreis



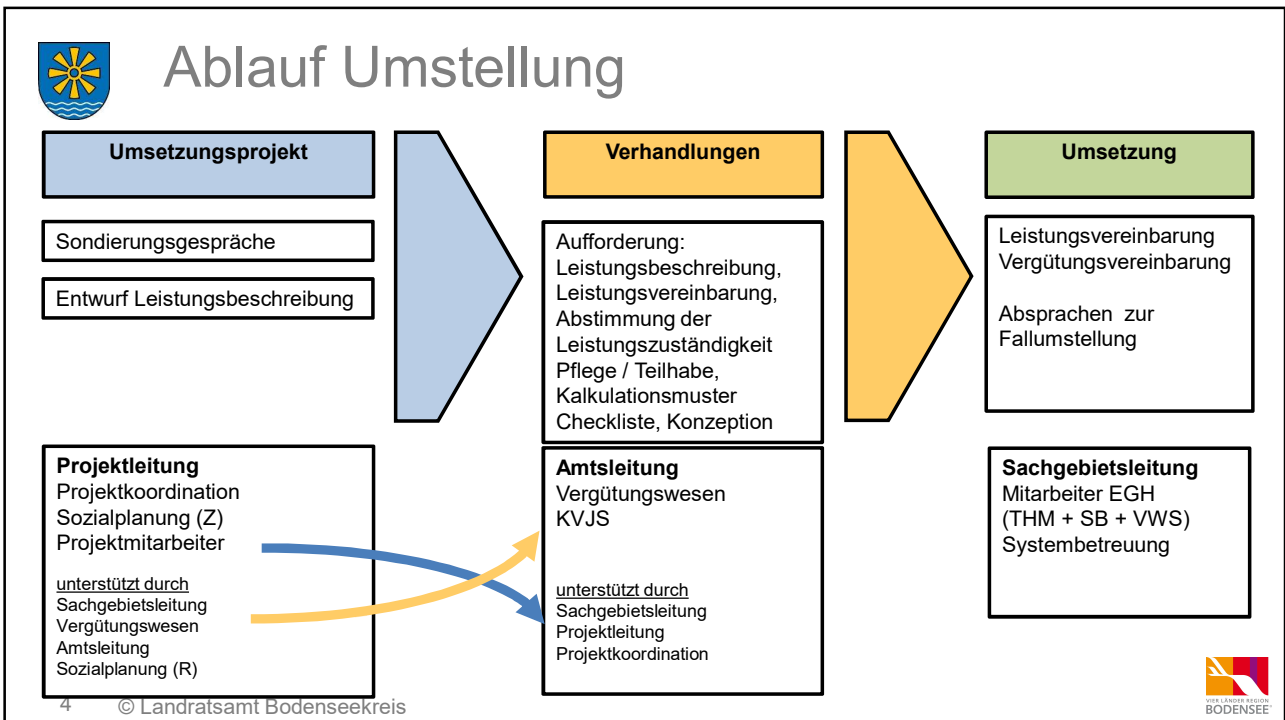
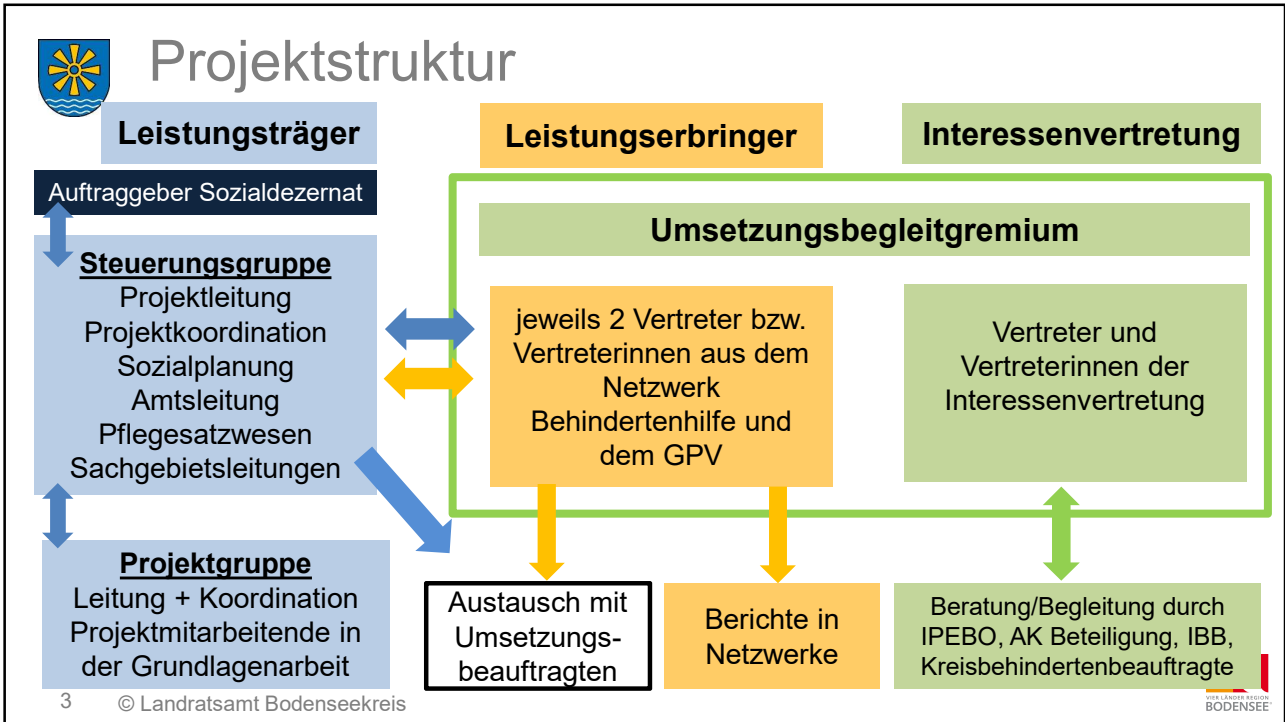



Herausforderungen

fachlich-konzeptionell

- kein einheitliches Fachleistungsmodell in Baden-Württemberg
- fachliche Ausdifferenzierung der Leistungsangebote
- weiterhin offene Themen im Landesrahmenvertrag SGB IX (z.B. Angebote Kinder/Jugendliche)
- leistungs-/ordnungsrechtliche Schnittstellen, zur Sozialplanung, dem Vertrags-/Vergütungswesen und zum Fachverfahren

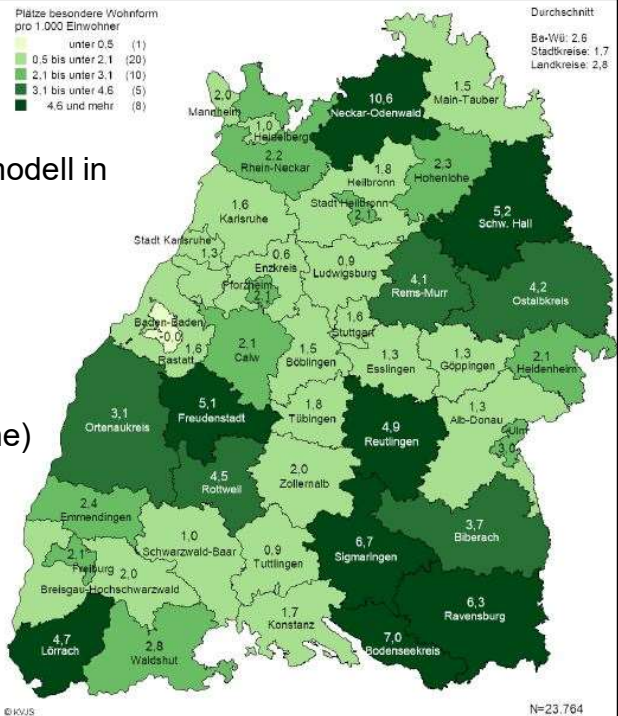

Herausforderungen

zeitlich

- Meilensteine aus der Übergangvereinbarung:
 31.12.2022 formale Aufforderung aller Angebote
 30.06.2023 Abschluss von Leistungs-/Vergütungsvereinbarungen
 31.12.2023 Abschluss Gesamtplanverfahren und Leistungsbescheid

Stand 31.03.2023		
Anzahl Angebote / Vereinbarungen	115	
• davon aufgefordert und in der Verhandlungsphase	46	40 %
• davon auf Landesrahmenvertrag umgestellt bzw. neu	11	10 %
• noch nicht aufgefordert	58	50 %





Herausforderungen

finanzielle Ressourcen

- mehr Teilhabe vs. Kostensteigerung
- Konnexität / Ausgleich Mehraufwendungen durch das Land

personelle Ressourcen

- Aufbau Teilhabemanagement
- Aufwand für Verhandlung und Umstellung
- langfristiger Mehraufwand in der Sozialplanung

7

© Landratsamt Bodenseekreis



Fachleistungsmodell LIBOS

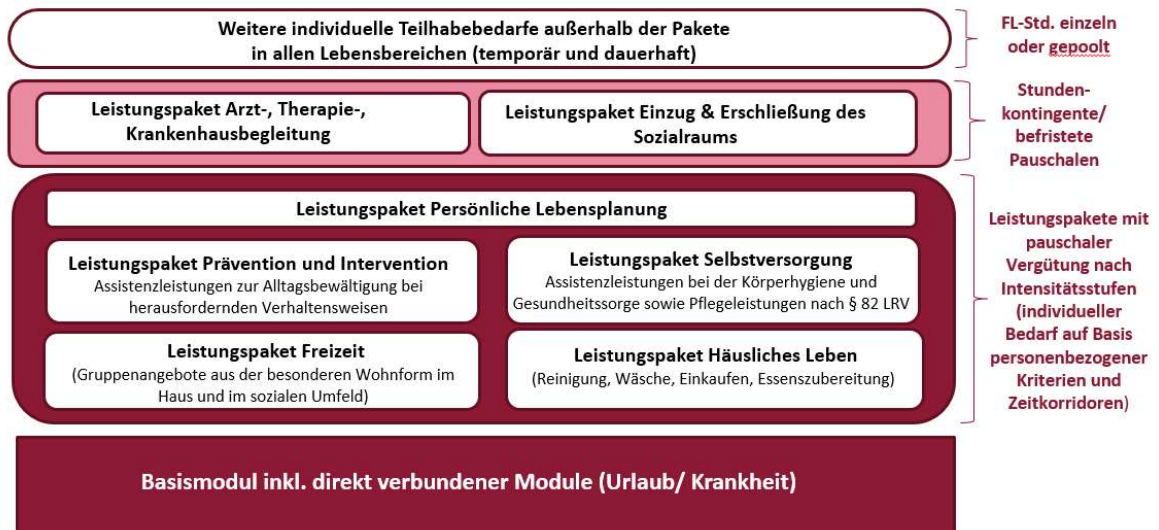

8

© Landratsamt Bodenseekreis





LANDRATSAMT
BODENSEEKREIS

Vielen Dank für Ihre Aufmerksamkeit!

